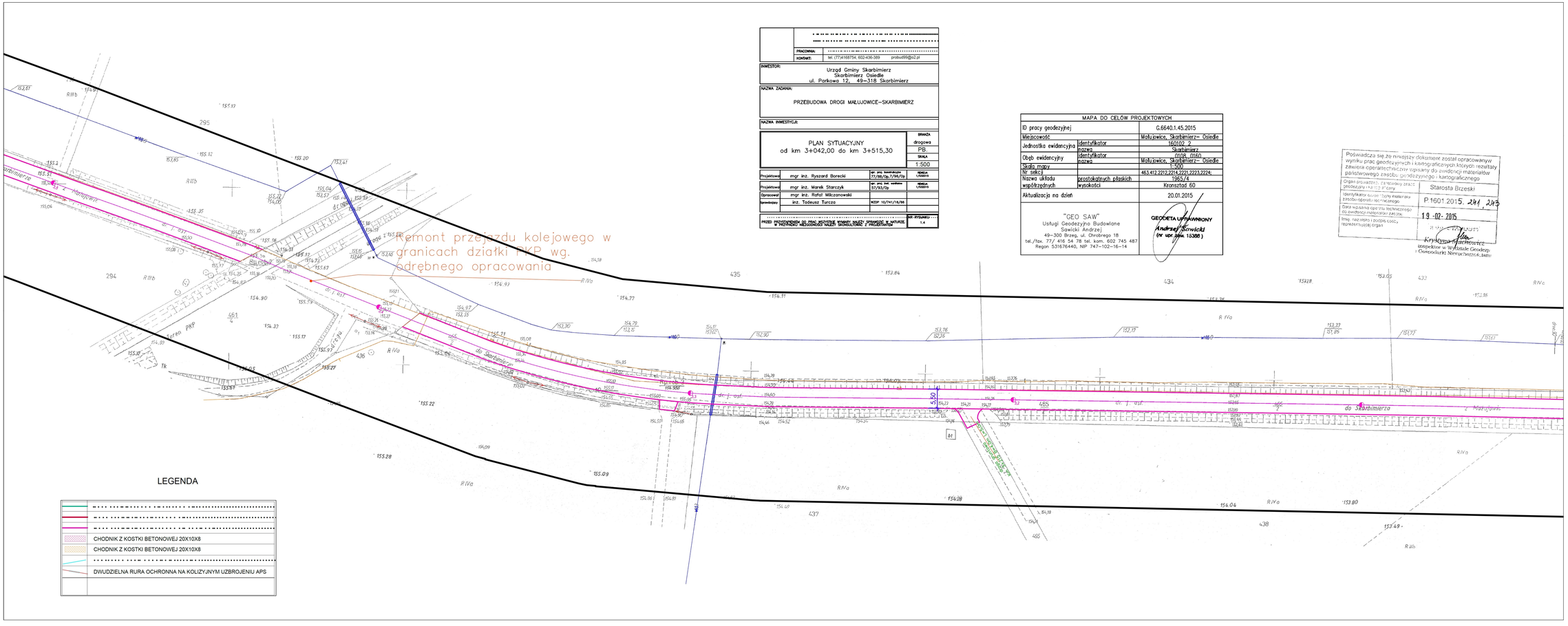

	PRACOWNIA:		
	KONTAKT:	tel. (77)4168754; 602-436-389	probud99@o2.pl

INWESTOR:
Urząd Gminy Skarbimierz
Skarbimierz Osiedle
ul. Parkowa 12, 49–318 Skarbimierz

NAZWA ZADANIA:
PRZEBUDOWA DROGI MAŁUJOWICE–SKARBIMIERZ

NAZWA INWESTYCJI:

PLAN SYTUACYJNY
od km 3+042,00 do km 3+515,30

BRANŻA: drogowa
PB
SKALA: 1:500

Projektował:	mgr inż. Ryszard Borecki	upr. bez. budowlanych 77/90/Op.7/96/Op	PODPIS UPRAWNIEŃ
Projektował:	mgr inż. Marek Starczyk	upr. bez. budowlanych 57/93/Op.	PODPIS UPRAWNIEŃ
Opracował:	mgr inż. Rafał Milczanowski		
Sprawdzający:	inż. Tadeusz Turcza	WZDP 10/741/16/86	

PRZED ROZPOCZĘCIEM DO PRAC BUDOWLANYCH KONIECZNY NALEŻY DOKONAĆ SIĘ W NATURZE W WSZYSTKICH WIELOŚCIACH NALEŻY SKONSULTOWAĆ Z PROJEKTANTEM

NR RYSUNKU: 1.4

MAPA DO CELÓW PROJEKTOWYCH

ID pracy geodezyjnej		G.6640.1.45.2015
Miejscowość		Małujowice, Skarbimierz– Osiedle
Jednostka ewidencyjna	identyfikator	160102_2
	nazwa	Skarbimierz
Obęb ewidencyjny	identyfikator	0109_0160
	nazwa	Małujowice, Skarbimierz– Osiedle
Skala mapy		1:500
Nr sekcji		463.412.2212,2214,2221,2223,2224;
Nazwa układu współrzędnych	prostokątnych płaskich	1965/4
	wysokości	Kronsztad 60
Aktualizacja na dzień		20.01.2015

"GEO SAW"
Usługi Geodezyjno Budowlane
Sawicki Andrzej
49–300 Brzeg, ul. Chrobrego 18
tel./fax. 77/ 416 54 78 tel. kom. 602 745 487
Regon 531676440, NIP 747–102–16–14

GEODETA UPRAWNIONY
Andrzej Sawicki
(nr upr. geod. 15388)

Poświadcza się że niniejszy dokument został opracowany w wyniku prac geodezyjnych i kartograficznych, których rezultaty zawiera operat techniczny lub inny do ewidencji materiałów państwowego zasobu geodezyjnego i kartograficznego

Organ prowadzący państwowy zasób geodezyjny i kartograficzny	Starosta Brzeski
Identyfikator ewidencyjny materiału zasobu operatu technicznego	P.1601.2015. 241, 243
Data wpisania operatu technicznego do ewidencji materiałów zasobu	19-02-2015
Imię, nazwisko i podpis osoby reprezentującej organ	Krystyna Kaczmarczyk inspektor w Wydziale Geodezji i Gospodarki Nieruchomościami

LEGENDA

- CHODNIK Z KOSTKI BETONOWEJ 20X10X8
- CHODNIK Z KOSTKI BETONOWEJ 20X10X8
- DWUDZIELNA RURA OCHRONNA NA KOLIZYJNYM UZBROJENIU APS