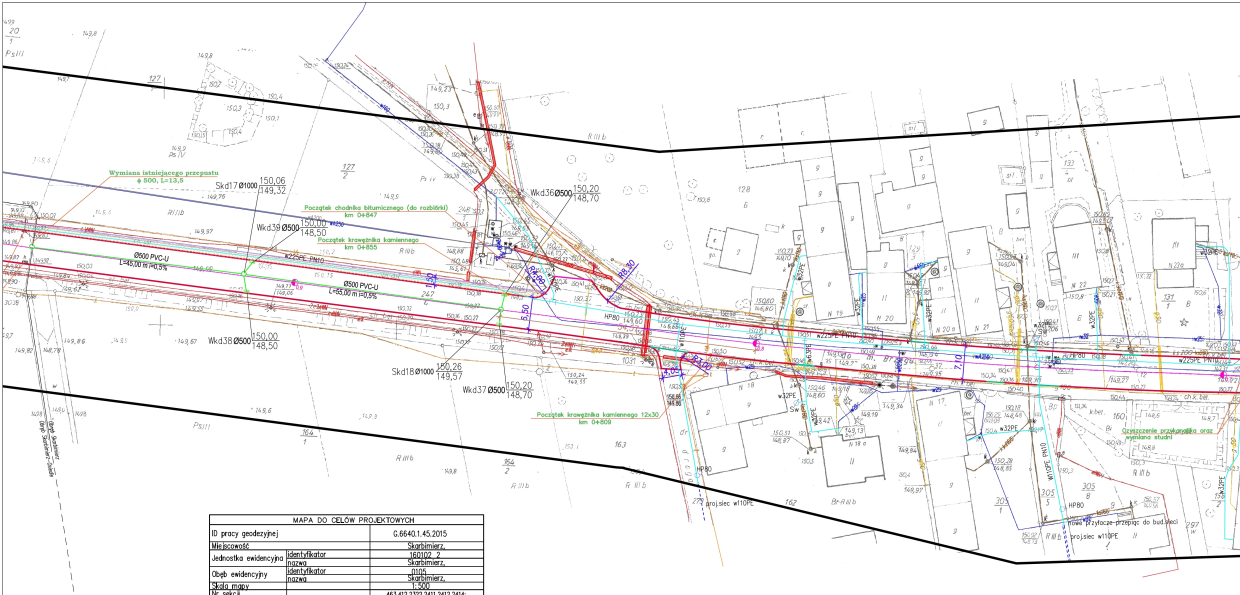
Wymiana istniejącego przepustu
ϕ 500, L=13,5
Skd17 Ø1000 150,06 / 149,32
Początek chodnika bitumicznego (do rozbiórki)
km 0+847
Wkd36 Ø500 150,20 / 148,70
Wkd39 Ø500 150,00 / 148,50
Początek krawężnika kamiennego
km 0+855
Ø500 PVC-U
L=45,00 m i=0,5%
w225PE PN10
Ø500 PVC-U
L=55,00 m i=0,5%
Wkd38 Ø500 150,00 / 148,50
Skd18 Ø1000 150,26 / 149,57
Wkd37 Ø500 150,20 / 148,70
Początek krawężnika kamiennego 12x30
km 0+809
R8,30
R4,00
R3,00
6,50
7,00
4,00
HP80
w110PE
W110PE PN10
w63PE
w32PE
kz200
proj.siec w110PE
nowe przyłacze przepiąc do bud.sieci
Czyszczenie przykanalika oraz
wymiana studni
Obręb Skarbimierz
Obręb Skarbimierz-Osiedle
N 17
N 18
N 18 a
N 19
N 20
N 20 a
N 21
N 22
N 23a
127/1
127/2
128
129/3
131/1
133/4
160
162
163
164/1
164/2
247
248/1
279
297
305/1
305/5
305/8
R IIIb
Ps IV
Ps III

MAPA DO CELÓW PROJEKTOWYCH

ID pracy geodezyjnej		G.6640.1.45.2015
Miejscowość		Skarbimierz,
Jednostka ewidencyjna	identyfikator	160102_2
	nazwa	Skarbimierz,
Obęb ewidencyjny	identyfikator	0105
	nazwa	Skarbimierz,
Skala mapy		1:500
Nr sekcji		463.412.2322,2411,2412,2414;
Nazwa układu współrzędnych	prostokątnych płaskich	1965/4
	wysokości	Kronsztad 60
Aktualizacja na dzień		20.01.2015

"GEO SAW"
Usługi Geodezyjno Budowlane
Sawicki Andrzej
49–300 Brzeg, ul. Chrobrego 18
tel./fax. 77/ 416 54 78 tel. kom. 602 745 487
Regon 531676440, NIP 747–102–16–14

GEODETA UPRAWNIONY
Andrzej Sawicki
(nr upr. zaw. 15386)

Poświadcza się.że niniejszy dokument został opracowanyw wyniku prac geodezyjnych i kartograficznych.których rezultaty zawiera operattechniczny wpisany do ewidencji materiałów państwowego zasobu geodezyjnego i kartograficznego

Organ prowadzący państwowy zasób geodezyjny i kartograficzny	Starosta Brzeski
Identyfikator ewidencyjny materiału zasobu-operatu technicznego	P.1601.2015.242
Data wpisania operatu technicznego do ewidencji materiałów zasobu	19-02-2015
Imię, nazwisko i podpis osoby reprezentującej organ	Krystyna Milkowicz Inspektor w Wydziale Geodezji Gospodarki Nieruchomościami

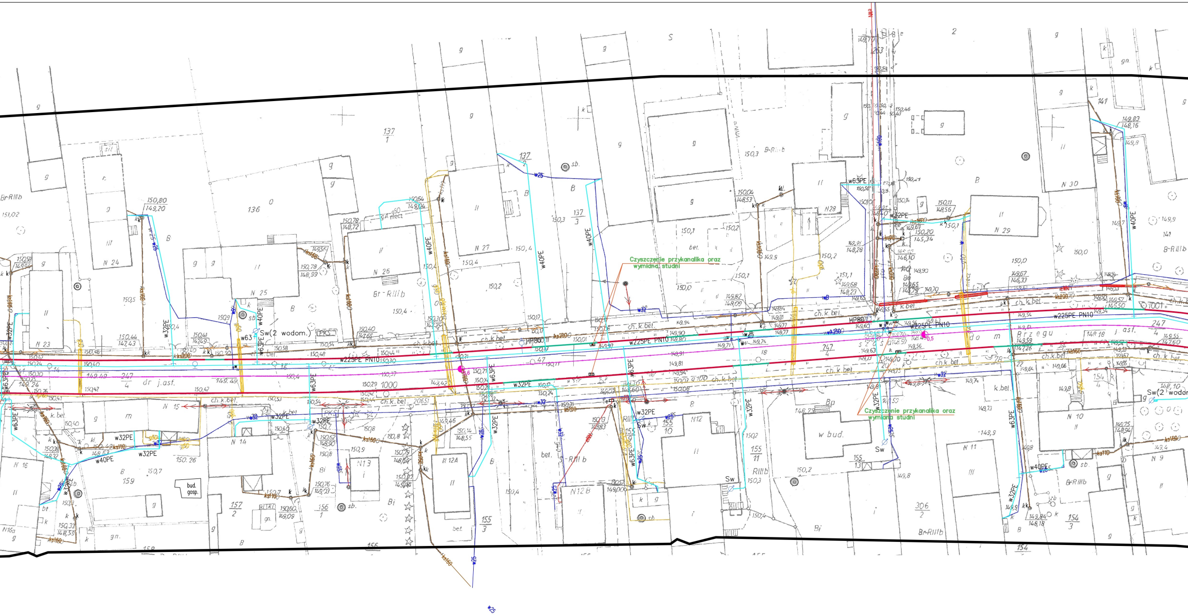
Czyszczenie przykanalika oraz
wymiana studni
Czyszczenie przykanalika oraz
wymiana studni
w225PE PN10
w225PE PN10
w225PE PN10
w225PE PN10
w63PE
w40PE
w32PE
w40PE
w25
HP80
HP80
Sw(2 wodom.)
Sw(2 wodom.)
Sw
bud.
gosp.
w bud.
dr j.ast.
Brzegu
do m
j.ast.
ch.k.bel.
k.bel
Br-RIIIb
N 23
N 24
N 25
N 26
N 27
N28
N 29
N 30
N 15
N 14
N13
N 12A
N12B
N12
N 11
N 10
N 9
N 16
137
1
136
159
157
2
156
1
155
3
155
10
155
11
155
13
306
2
154
3
154
4
247
4
141
sb.
g
B
Bi
bet.
1000
ks160
ks200

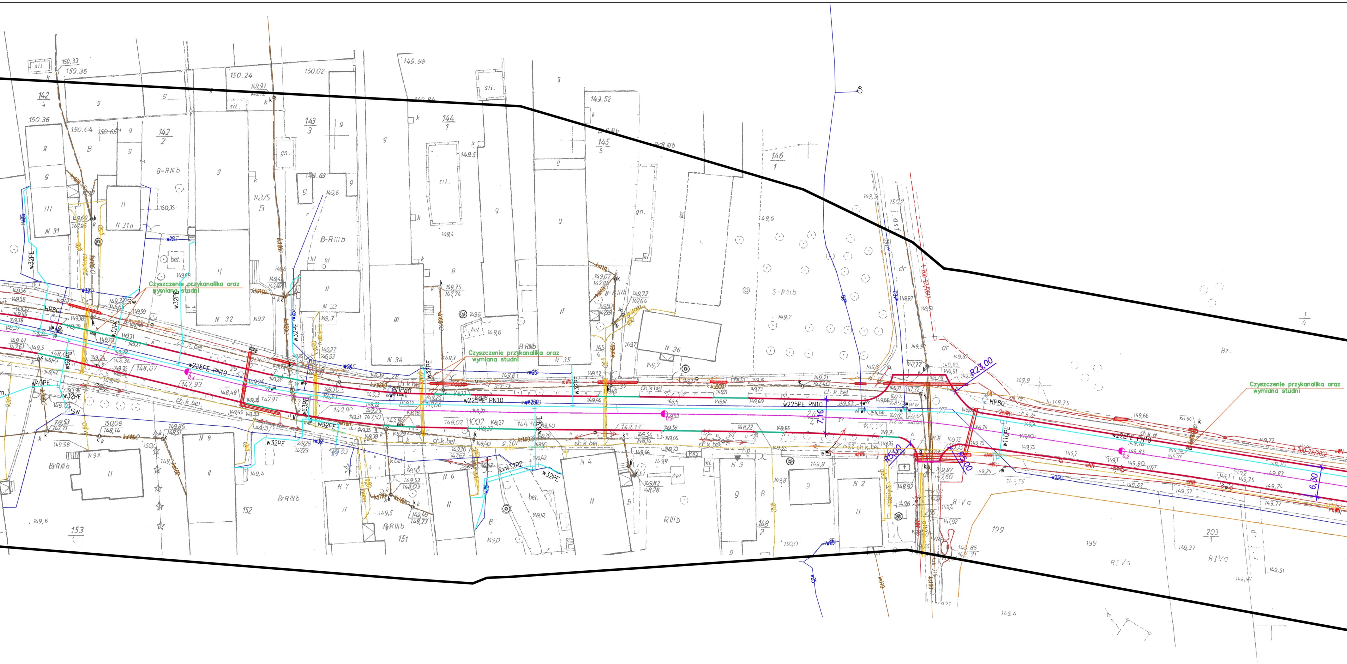
Czyszczenie przykanalika oraz wymiana studni
Czyszczenie przykanalika oraz wymiana studni
Czyszczenie przykanalika oraz wymiana studni
w225PE PN10
w225PE PN10
w225PE PN10
w225PE PN10
HP80
HP80
HP80
R23,00
R5,00
R5,00
7,10
6,30
2,40
w32PE
w40PE
w63PE
w110PE
2xw32PE
ch.k.bet.
N 31
N 31a
N 32
N 33
N 34
N 35
N 36
N 2
N 3
N 4
N 6
N 7
N 8
N 9A
142
143
144
145
146
148
151
152
153
199
203
B-RIIIb
S-RIIIb
RIVa
BzRIIIb

LEGENDA

🟩	[illegible]
🟥	[illegible]
🟪	[illegible]
▨	CHODNIK Z KOSTKI BETONOWEJ 20X10X8
▨	CHODNIK Z KOSTKI BETONOWEJ 20X10X8
╱	[illegible]
╲	DWUDZIELNA RURA OCHRONNA NA KOLIZYJNYM UZBROJENIU APS

[illegible]
[illegible]

PRACOWNIA: [illegible]
KONTAKT: tel. (77)4168754; 602-436-389 probud99@o2.pl

INWESTOR:
Urząd Gminy Skarbimierz
Skarbimierz Osiedle
ul. Parkowa 12, 49–318 Skarbimierz

NAZWA ZADANIA:
PRZEBUDOWA DROGI MAŁUJOWICE–SKARBIMIERZ

NAZWA INWESTYCJI:

PLAN SYTUACYJNY
od km 0+000 do km 0+962,45

BRANŻA drogowa
PB.
SKALA 1:500

Projektował	mgr inż. Ryszard Borecki	upr. proj. konstrukcyjne 77/88/Op,7/96/Op	REWIZJA 1/032015
Projektował	mgr inż. Marek Starczyk	upr. proj. inst. sanitarne 57/93/Op	REWIZJA 1/032015
Opracował	mgr inż. Rafał Milczanowski		
Sprawdzający	inż. Tadeusz Turcza	WZDP 10/741/16/66	

PRZED PRZYSTĄPIENIEM DO PRAC WSZYSTKIE WYMIARY NALEŻY SPRAWDZIĆ W NATURZE.
W PRZYPADKU NIEZGODNOŚCI NALEŻY SKONSULTOWAĆ Z PROJEKTANTEM

NR RYSUNKU 1.1

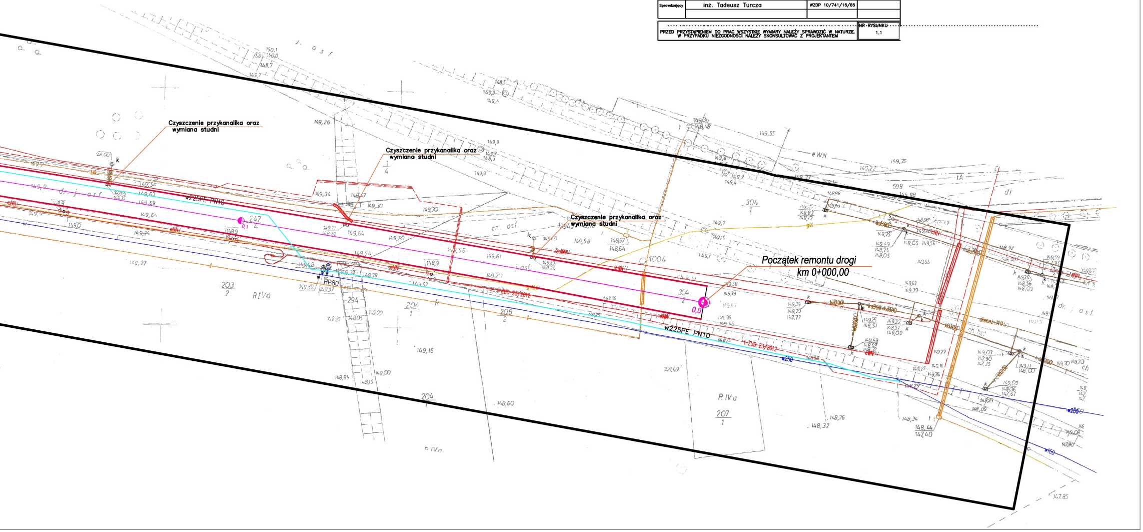
Czyszczenie przykanalika oraz wymiana studni
Czyszczenie przykanalika oraz wymiana studni
Czyszczenie przykanalika oraz wymiana studni
Początek remontu drogi
km 0+000,00
w225PE PN10
w225PE PN10
w250
HP80
0,0
0,1
eNN
eWN
ZUD 23/2012
kd300
kd200
dr. j. asf.
ch. asf.
RIVa
247/4
203/2
204/1
206/2
304/1
304/2
207/1
294
1004
698